

ESITI DEL MONITORAGGIO DELLA QUALITÀ DEI SERVIZI 2010/2011
AREA EDUCATIVO - DIDATTICA
GENITORI SCUOLA SECONDARIA (sede e succursale di Tavernola)

N° questionari riconsegnati: 349 su 526

Livello di accordo espresso *

	1	2	3	4	5	n.r.
1. I docenti si rapportano agli alunni in modo costruttivo	6	10	46	147	140	0
2. I genitori vengono adeguatamente informati sulla programmazione educativa e didattica	3	10	38	114	184	0
3. La valutazione degli apprendimenti avviene secondo modalità trasparenti e tempestive	9	16	62	145	113	4
4. Il carico di lavoro assegnato agli alunni è equilibrato e ben distribuito nell'arco della settimana	30	49	88	121	60	1
5. Le diverse attività culturali e integrative (visite d'istruzione, spettacoli...) sono interessanti e costituiscono valido ampliamento dell'attività didattica	6	11	42	128	160	2
6. I costi relativi alle attività integrative sono adeguati	7	17	39	136	144	6

1. I docenti si rapportano agli alunni in modo costruttivo

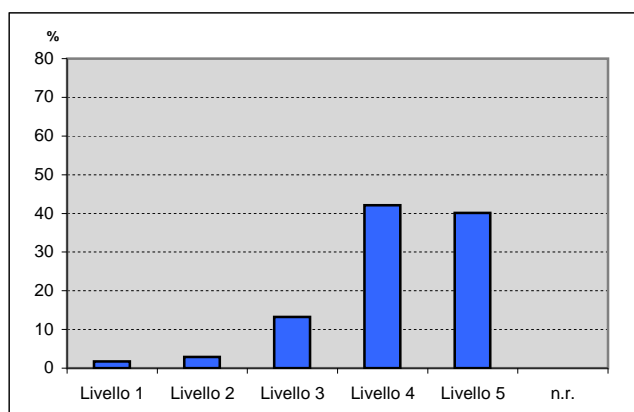

2. I genitori vengono adeguatamente informati sulla programmazione educativa e didattica

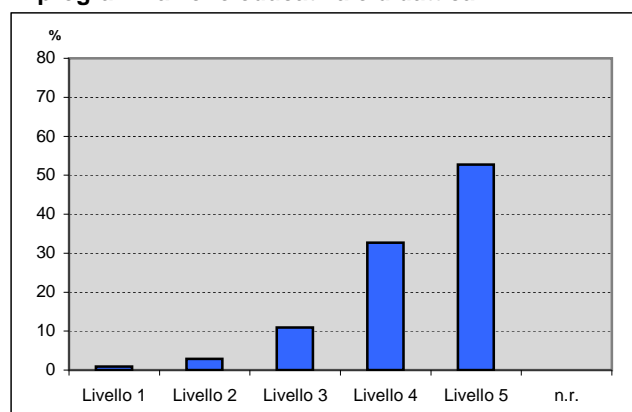

3. La valutazione degli apprendimenti avviene secondo modalità trasparenti e tempestive

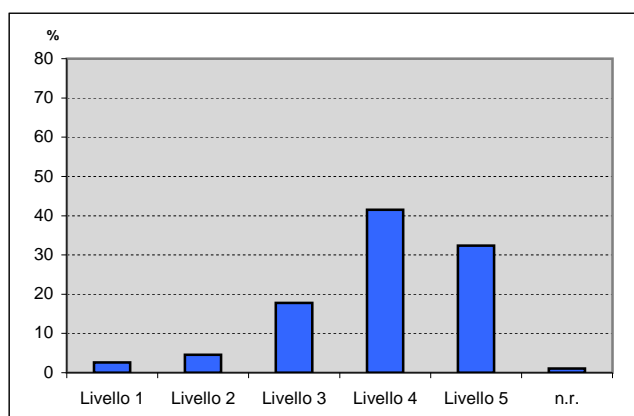

4. Il carico di lavoro assegnato agli alunni è equilibrato e ben distribuito nell'arco della settimana

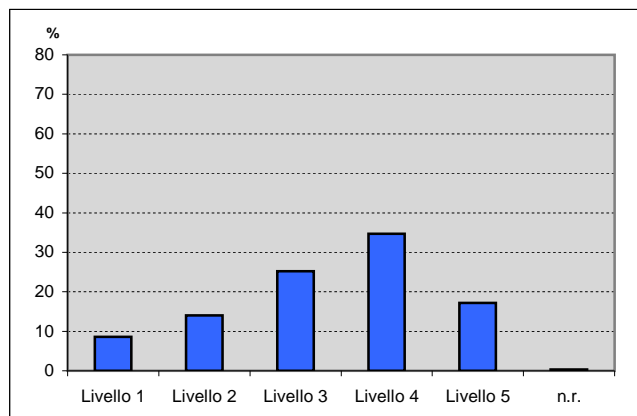

* 1 = totale disaccordo → 5 = completo accordo - n.r. = non risponde

5. Le diverse attività culturali e integrative (visite d'istruzione, spettacoli...) sono interessanti e costituiscono valido ampliamento dell'attività didattica

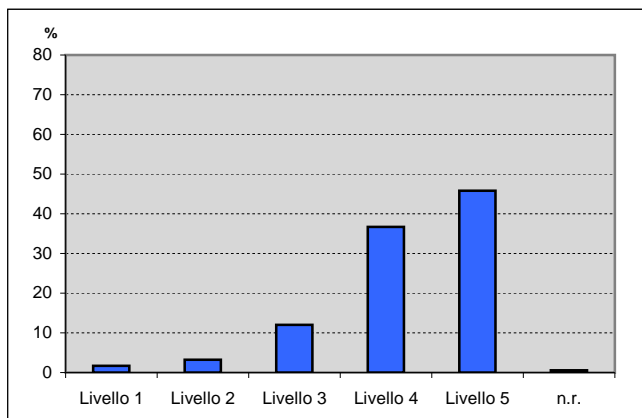

6. I costi relativi alle attività integrative sono adeguati

